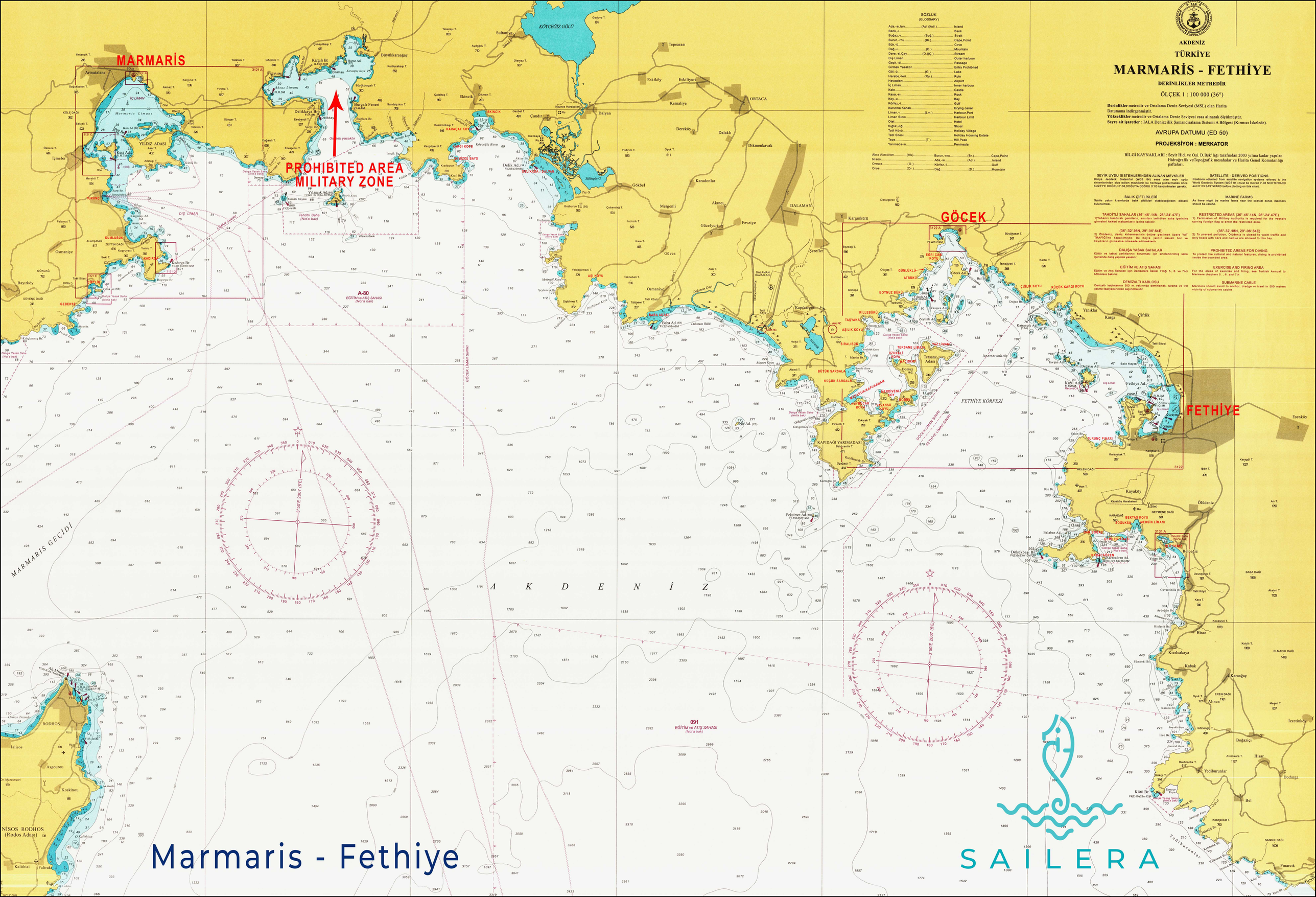
AKDENİZ
TÜRKİYE
MARMARİS - FETHİYE
DERİNLİKLER METREDİR
ÖLÇEK 1 : 100 000 (36°)
Derinlikler metredir ve Ortalama Deniz Seviyesi (MSL) olan Harita Datumuna indirgenmiştir.
Yüksekliklerr metredir ve Ortalama Deniz Seviyesi esas alınarak ölçülmüştür.
Seyre ait işaretler : IALA Denizcilik Şamandıralama Sistemi A Bölgesi (Kırmızı İskelede).
AVRUPA DATUMU (ED 50)
PROJEKSİYON : MERKATOR
BİLGİ KAYNAKLARI : Seyir Hid. ve Oşi. D.Bşk' lığı tarafından 2003 yılına kadar yapılan Hidrografik veTopoğrafik mesahalar ve Harita Genel Komutanlığı paftaları.
SÖZLÜK
(GLOSSARY)
Ada,-sı,-ları.....(Ad.)(Adl.).....Island
Bank,-ı,-.....Bank
Boğaz,-ı,-.....(Boğ.).....Strait
Burun,-mu,-.....(Br.).....Cape,Point
Bük,-ü,-.....Cove
Dağ,-ı,-.....(D.).....Mountain
Dere,-si,Çay.....(D.)(Ç.).....Stream
Dış Liman.....Outer harbour
Geçit,-di,-.....Passage
Girmek Yasaktır.....Entry Prohibited
Göl,-ü,-.....(G.).....Lake
Harabe,-leri.....(Ru.).....Ruin
Havaalanı.....Airport
İç Liman.....Inner harbour
Kale.....Castle
Kaya,-sı,-.....Rock
Köy,-ü,-.....Bay
Körfez,-i,-.....Gulf
Kurutma Kanalı.....Drying canal
Liman,-ı,-.....(Lm.).....Harbour,Port
Liman Sınırı.....Harbour Limit
Otel.....Hotel
Sığlık,-lığı.....Shoal
Tatil Köyü.....Holiday Village
Tatil Sitesi.....Holiday Housing Estate
Tepe.....(T.).....Hill,Peak
Yarımada-sı.....Peninsula
Akra Akrotirion.....(Ak.).....Burun,-mu.....(Br.).....Cape,Point
Nisos.....Ada,-sı.....(Ad.).....Island
Ormos.....(O.).....Körfez,-i,-.....Gulf
Oros.....(Or.).....Dağ.....(D.).....Mountain
SEYİR UYDU SİSTEMLERİNDEN ALINAN MEVKİLER
Dünya Jeodezik Sistemi'nd (WGS 84) esas alan seyir uydu sistemlerinden elde edilen mevkilerin bu haritaya plotlanmadan önce KUZEY'E DOĞRU 0'.06,DOĞU'YA DOĞRU 0'.03 kaydırılmaları gerekir.
SATELLITE - DERIVED POSITIONS
Positions obtained from satellite navigation systems referred to the World Geodetic System (WGS 84) must be moved 0'.06 NORTHWARD and 0'.03 EASTWARD before plotting on this chart.
BALIK ÇİFTLİKLERİ
Sahile yakın kıraçlarda balık çiftlikleri olabileceğinden dikkatli bulunulmalı.
MARINE FARMS
As there might be marine farms near the coastal zones mariners should be careful.
TAHDİTLİ SAHALAR (36°-46',14N, 28°-24',47E)
1)Yabancı bandıralı gemilerin, sınırları belirtilen saha içerisine girmeleri Askeri makamların iznine tabidir.
RESTRICTED AREAS (36°-46',14N, 28°-24',47E)
1) Permission of Military Authority is required for the vessels carring foreign flag to enter the restricted area.
(36°-32',98N, 29°-06',64E)
2) Ölüdeniz, deniz kirlenmesinin önüne geçilmek üzere YAT TRAFİĞİ'ne kapatılmıştır. Bu Koy'a yalnız küreksi bot ve kayıkların girmesine müsaade edilmektedir.
(36°-32',98N, 29°-06',64E)
2) To prevent pollution, Ölüdeniz is closed to yacht traffic and only boats with oars and caique are allowed to this bay.
DALIŞA YASAK SAHALAR
Kültür ve tabiat varlıklarının korunması için sınırlandırılmış saha içerisinde dalış yapmak yasaktır.
PROHIBITED AREAS FOR DIVING
To protect the cultural and natural features, diving is prohibited inside the bounded area.
EĞİTİM VE ATIŞ SAHASI
Eğitim ve Atış Sahaları için Denizcilere İlanlar Yıldız 5., 6. ve 7noi bölümlere bakınız.
EXERCISE AND FIRING AREA
For the areas of exercise and firing, see Turkish Annual to Mariners chapters 5., 6. and 7th
DENİZALTI KABLOSU
Denizaltı kablolarının 500 m. yakınında demirlemek, tarama ve trol çekme faaliyetlerinden kaçınılmalıdır.
SUBMARINE CABLE
Mariners should avoid to anchor, dredge or trawl in 500 meters vicinity of submarine cables
MARMARİS
PROHIBITED AREA
MILITARY ZONE
Girmek yasaktır
GÖCEK
FETHİYE
A-80
EĞİTİM ve ATIŞ SAHASI
(Not'a bak)
091
EĞİTİM ve ATIŞ SAHASI
(Not'a bak)
FETHİYE KÖRFEZİ
MARMARİS GEÇİDİ
KÖYCEĞİZ GÖLÜ
Marmaris - Fethiye
SAILERA